Compuesta el
11/abril/93

" Diálogo "

para contrabajo y piano

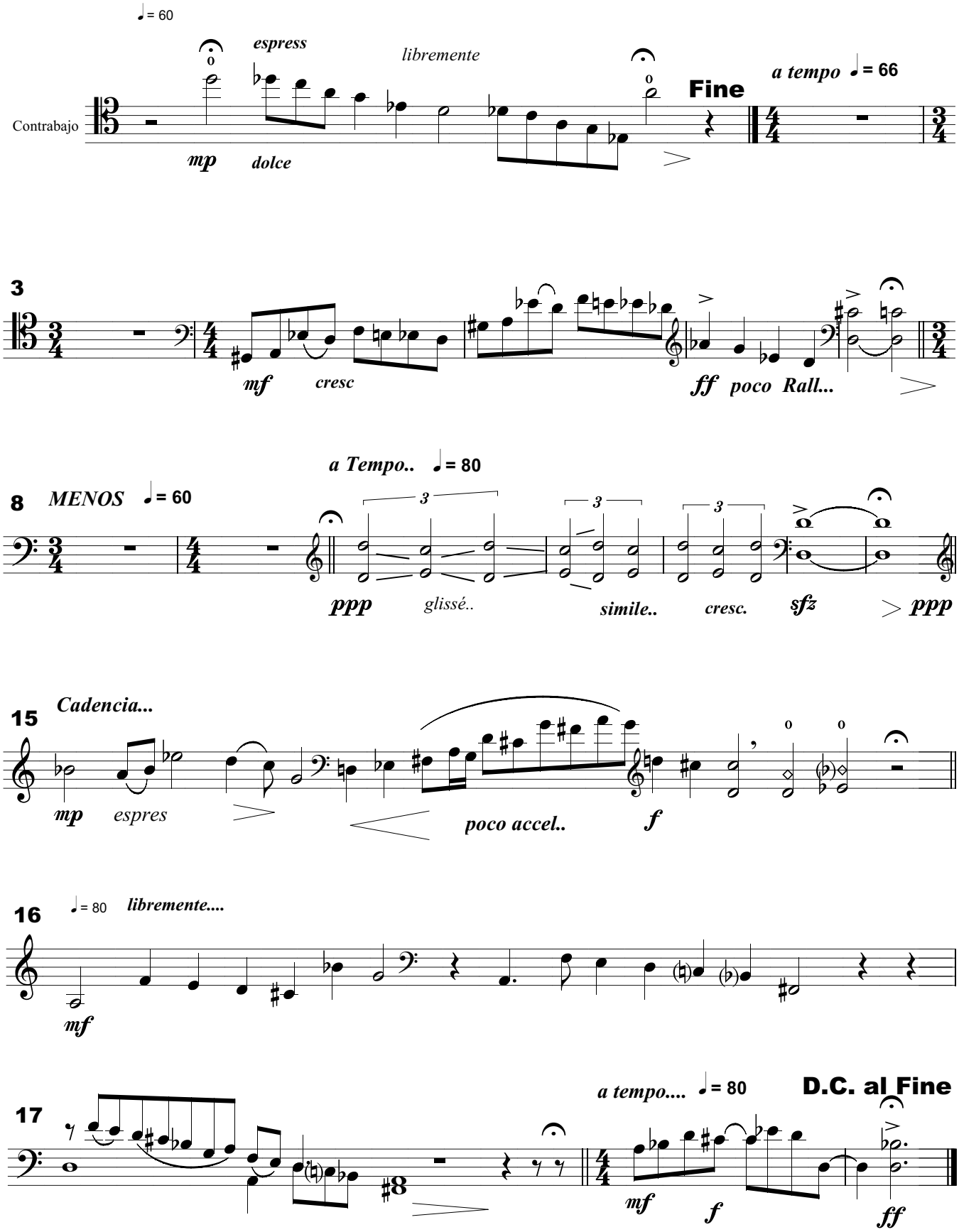

Prof. Carlos J. Weiske Brandi

Compuesta el 11/abril/93

Contrabajo Orquesta Tuner

" Diálogo "

para contrabajo y piano

Prof. Carlos Weiske

Moderado ♩= 60

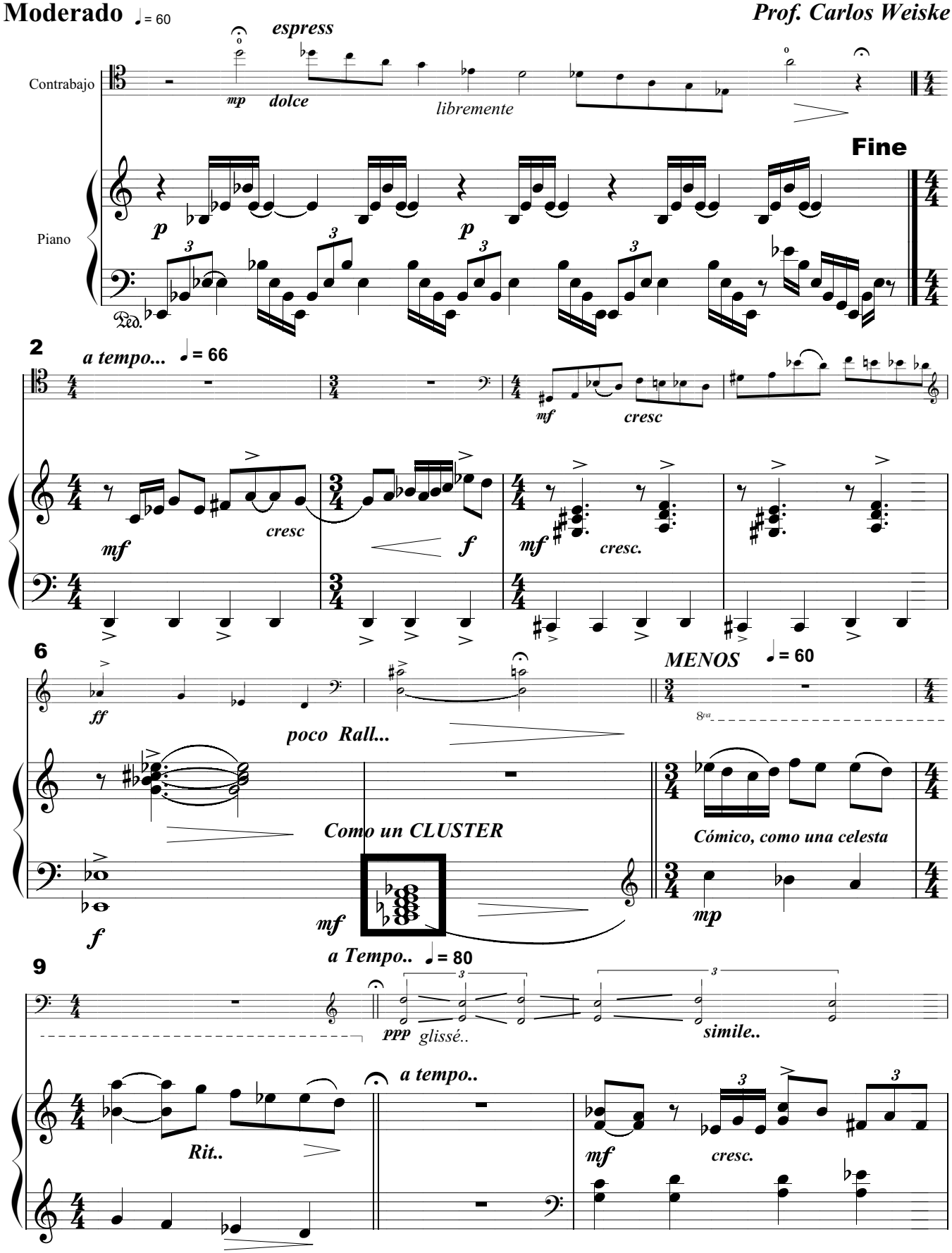

Obra Registrada en AGADU Montevideo - Uruguay

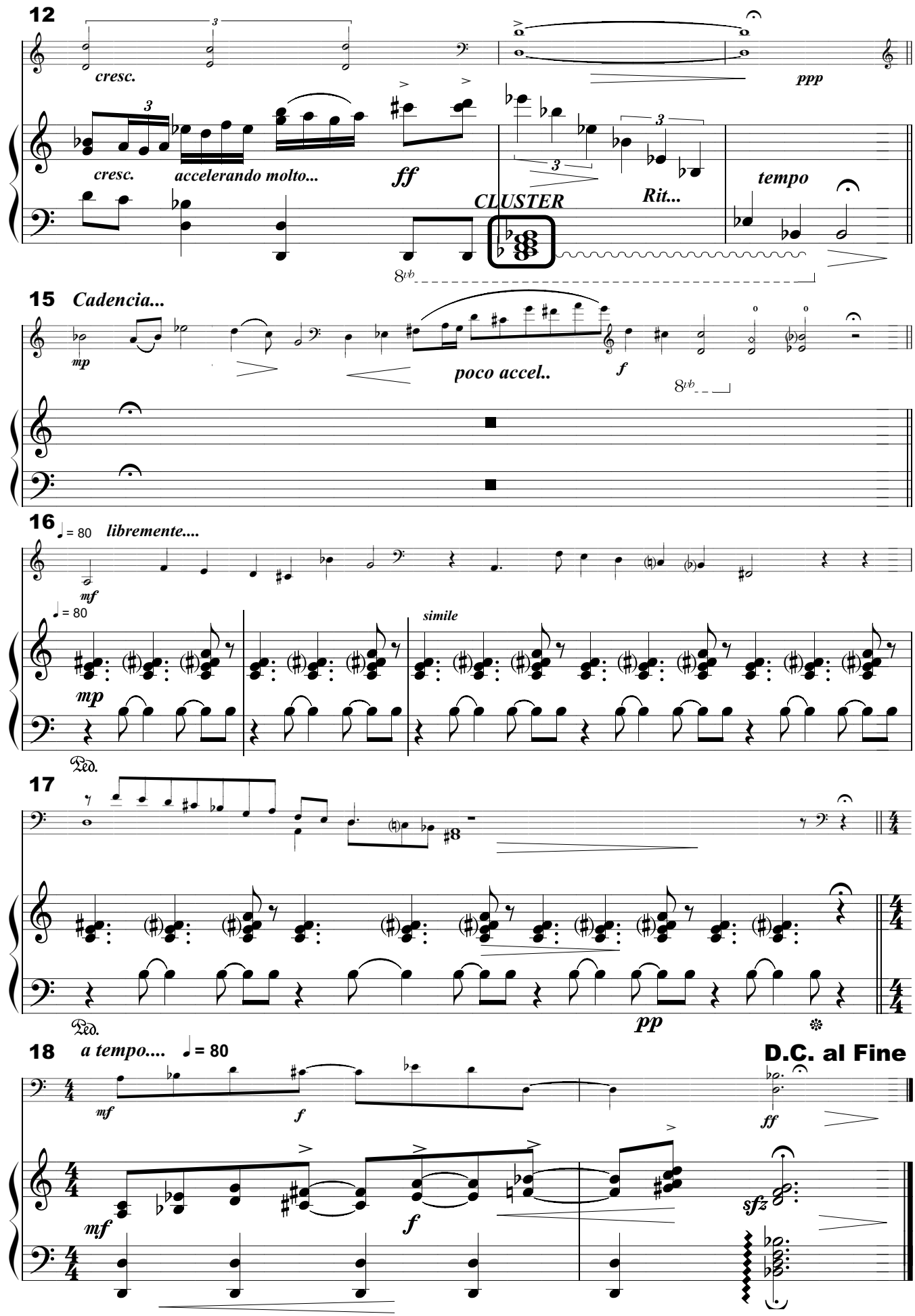
12
cresc.
ppp
cresc.
accelerando molto...
ff
CLUSTER
Rit...
tempo
8vb
15
Cadencia...
mp
poco accel..
f
8vb
16
= 80
libremente....
mf
= 80
simile
mp
Ped.
17
Ped.
pp
18
a tempo....
= 80
D.C. al Fine
mf
f
ff
mf
f
sfz

Prof. Carlos J. Weiske Brandi

Compuesta el 11/abril/93
Contrabajo afinado:
fa ¡si, mi, la

" Diálogo "

para contrabajo y piano

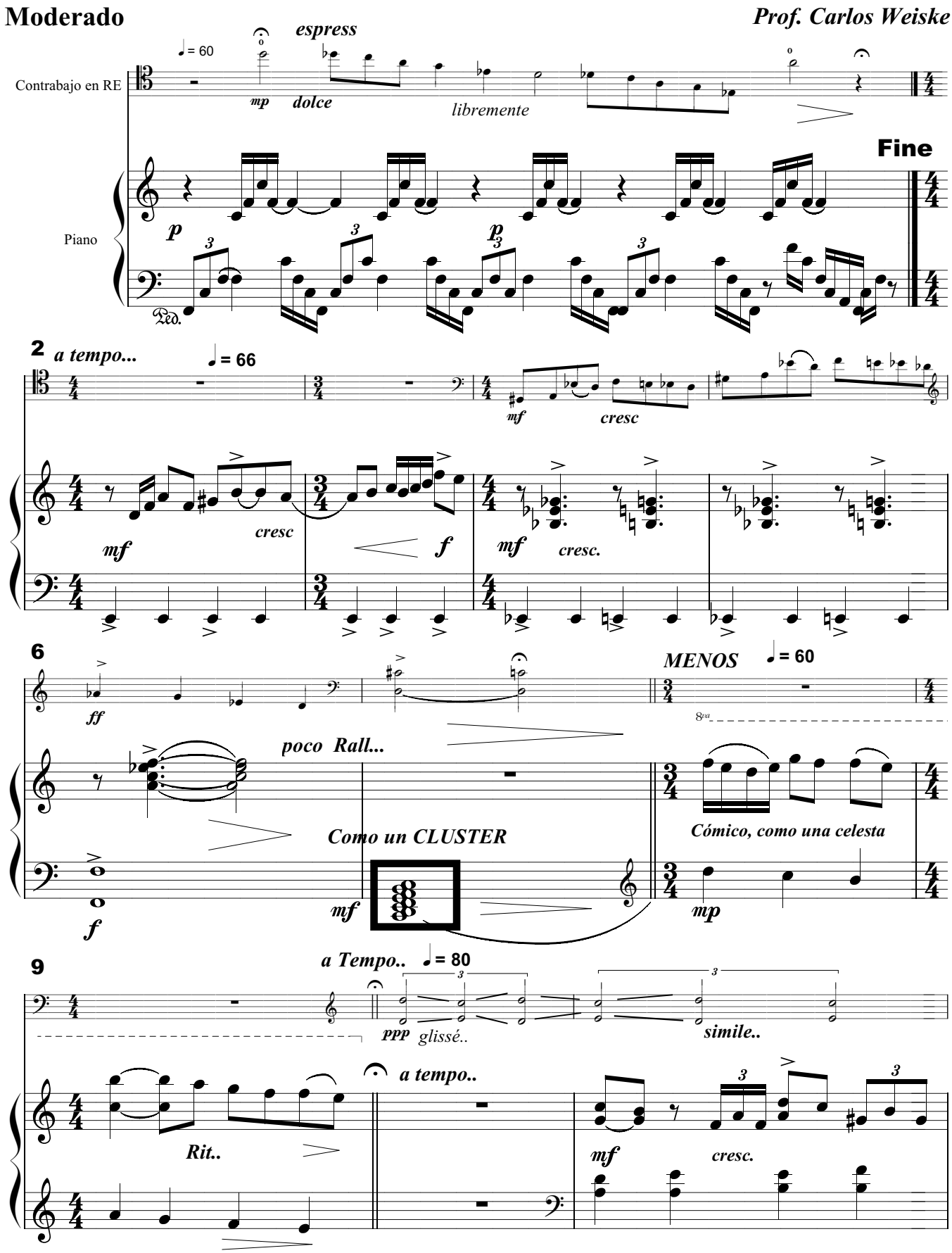

Obra Registrada en AGADU Montevideo - Uruguay

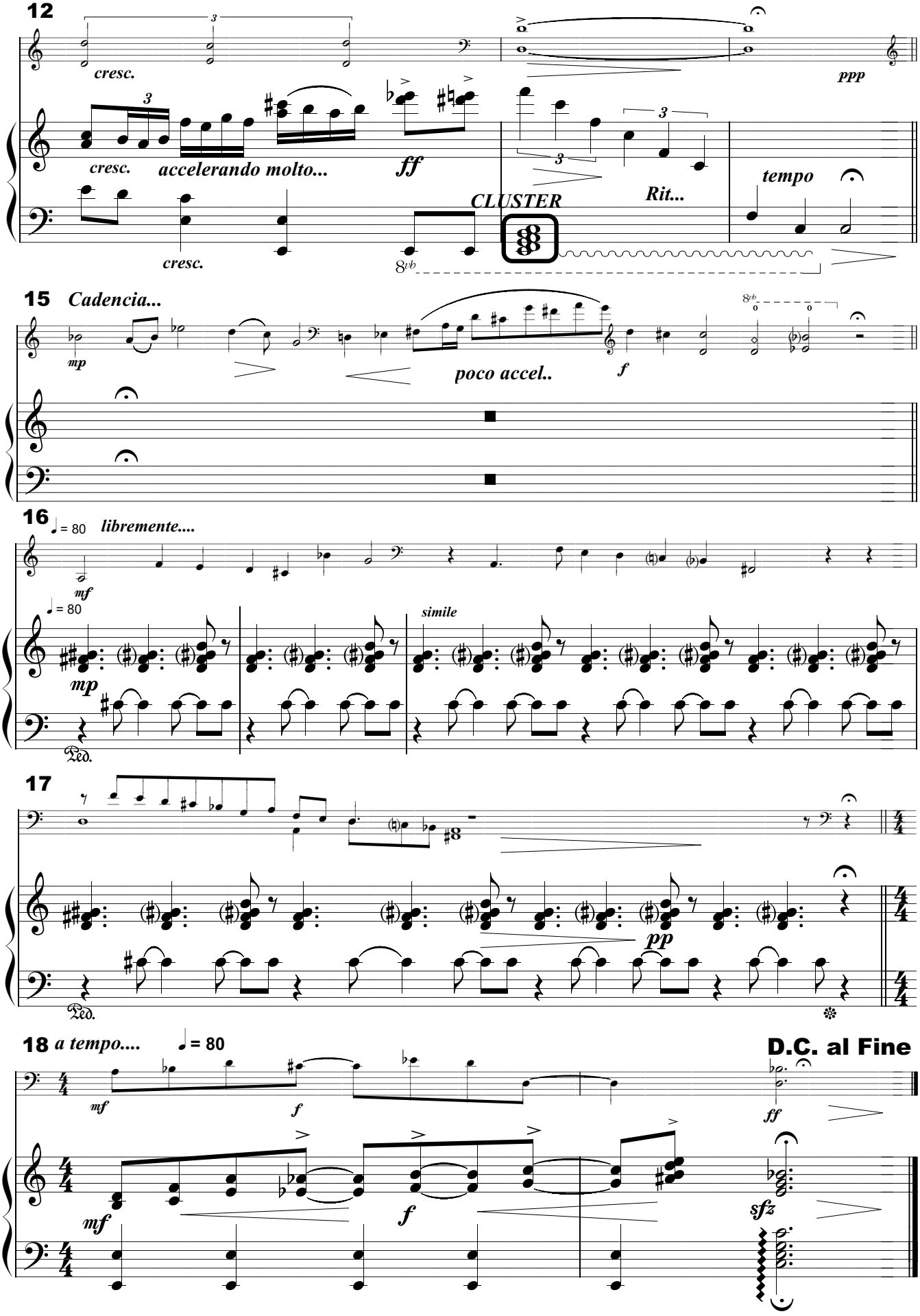
12
cresc.
ppp
cresc.
accelerando molto...
ff
CLUSTER
Rit...
tempo
cresc.
8vb
15 Cadencia...
mp
poco accel..
f
8vb
16
= 80
libremente....
mf
= 80
simile
mp
Ped.
17
pp
Ped.
18 a tempo....
= 80
D.C. al Fine
mf
f
ff
mf
f
sfz